

WONDERCUBE® NEWSROOM - WORKFLOW DI PRODUZIONE E ARCHIVIAZIONE GIORNALISTICA

NEWSROOM

STESURA SCALETTA.

Definizione dei servizi giornalistici del giorno e relativa sequenza in scaletta. L'elenco è subito consultabile via rete, per un flusso di lavoro condiviso.

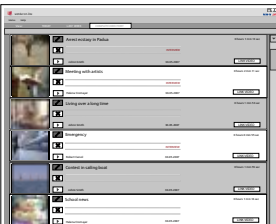

REALIZZAZIONE DEI SERVIZI.

Il giornalista può consultare il database per la ricerca delle immagini di repertorio, acquisire nuove immagini e interviste e scrivere il testo per il servizio. Montato il servizio, in automatico il Sistema lo inserisce in scaletta secondo l'ordine stabilito dal caporedattore.

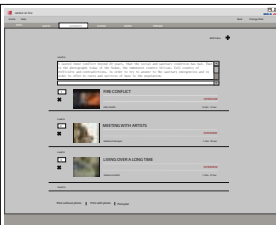

REVISIONE DELLA SCALETTA.

Il capo redattore può consultare la scaletta del programma semplicemente dal proprio ufficio visionando in bassa risoluzione i servizi realizzati dal proprio staff. Può eliminarne, aggiungerne o semplicemente modificarne l'ordine di emissione. Definita la scaletta, il giornalista può inserire i lanci relativi ad ogni servizio.



AGGIORNAMENTO AUTOMATICO.

Ad ogni revisione corrisponde un aggiornamento automatico dei contributi video in regia e testo in studio (prompter).



a) SERVIZI.

I servizi sono inviati automaticamente in regia secondo l'ordine di scaletta.

b) LANCI.

I lanci dei servizi sono trasmessi automaticamente al prompter.

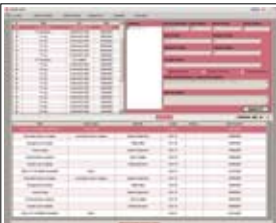

PRODUZIONE DELLA PUNTATA E ARCHIVIAZIONE AUTOMATICA.

Il telegiornale, suddiviso nei singoli servizi è automaticamente archiviato in alta e bassa risoluzione. Titoli, parole chiave, testi, nome intervistati... e ogni altro dato già inserito durante la creazione del servizio, confluisce nel database di archiviazione, per una successiva ricerca.